UNE CASE DE LECTURE

Dans une école primaire de Dakar -l'école franco-sénégalaise Dial Diop-, enseignants et parents se sont associés pour créer en 1991 une bibliothèque et pour la faire vivre. Ils ont renové, repeint et décoré un local fermé de 30 mètres carrés qui faisait usage de débarras -dans l'enceinte de l'école mais un peu à l'écart. Les bibliothécaires sont les parents d'élèves et certains enseignants, par roulement.

A côté de ce local une aire de lecture en plein air a été aménagée pour les enfants : une case de 60 mètres carrés au toit de tôle ondulée soutenu par des piliers.

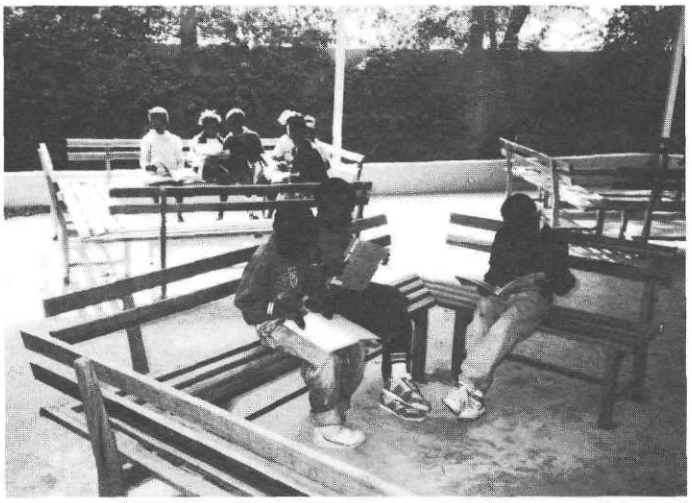
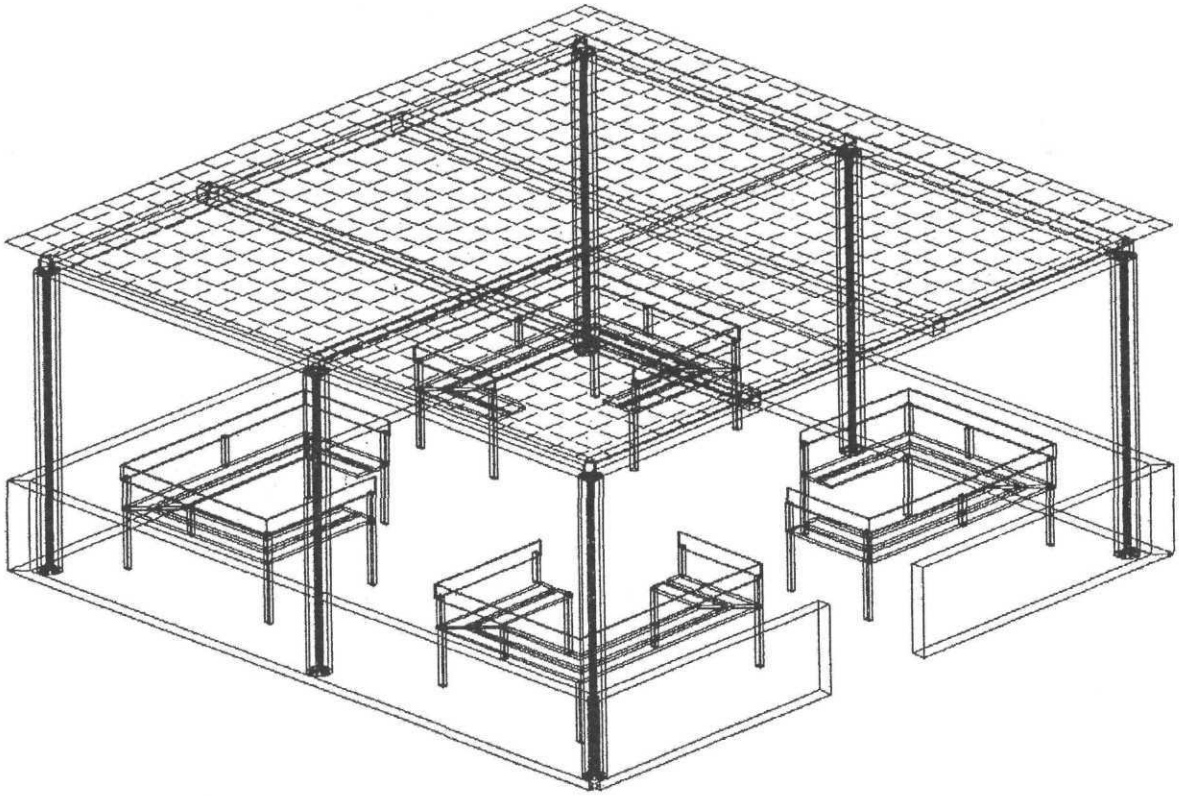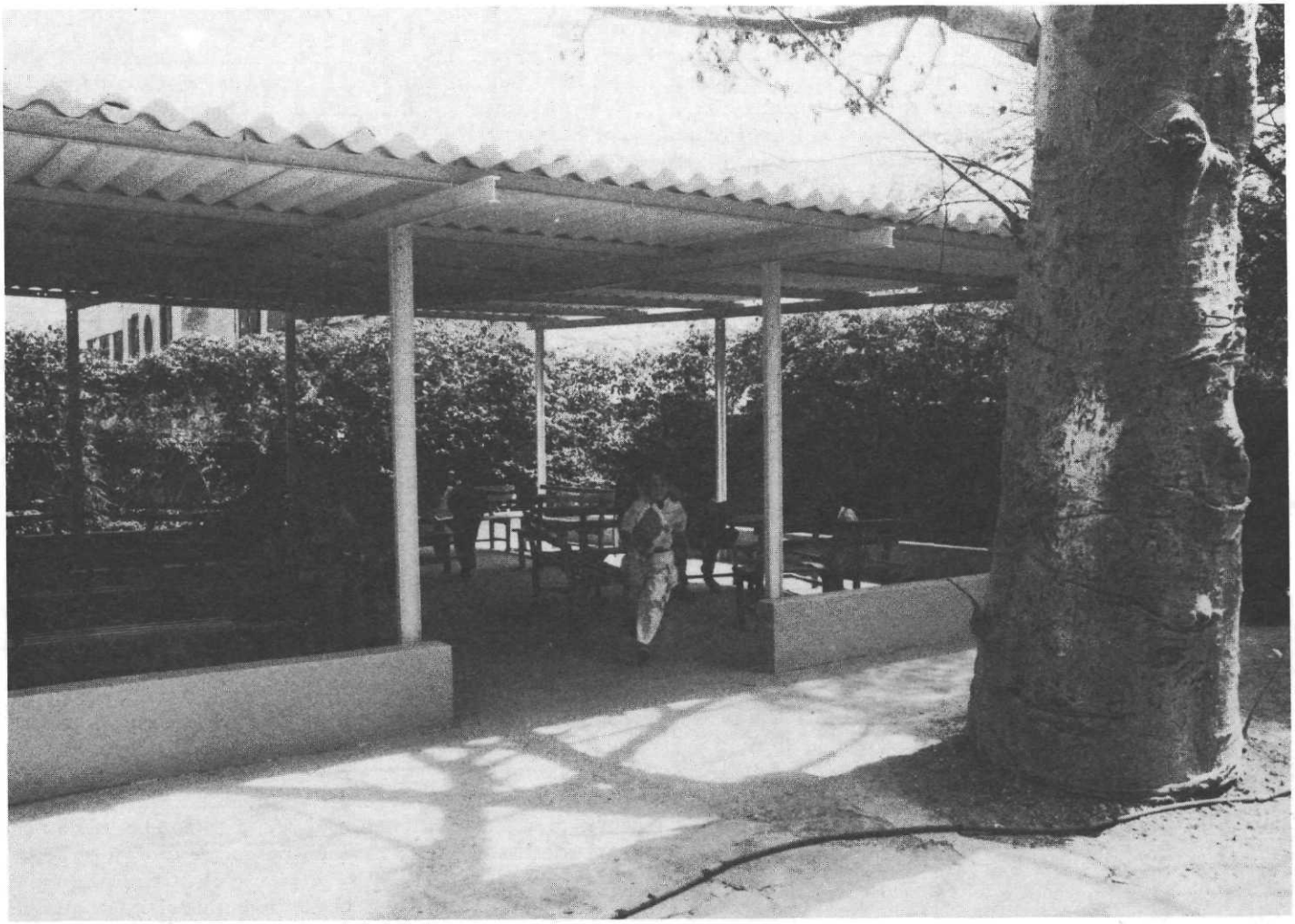
a la bibiothéque au na vu un livre de loup dans la bibiathéque CP
le loup qui a per de tout apré au né parti
en pui au na peur bouou lu dans la bibiothéque sé té bo
en pui sé joli puis au né té parti sé matin